

PROGRAMA MUNICIPAL DE DESARROLLO URBANO DE SAN LUIS RÍO COLORADO, SONORA

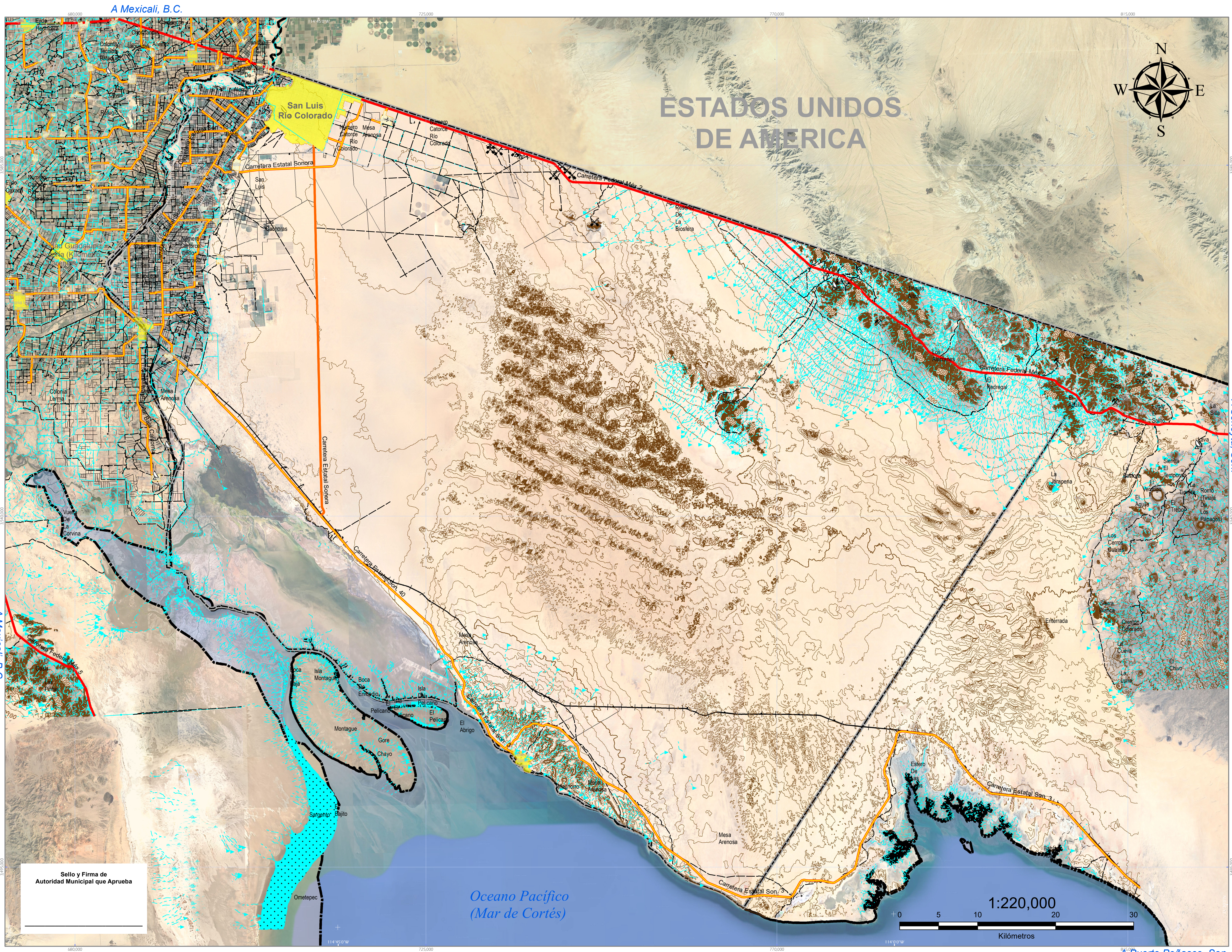

SIMBOLOGÍA

- | | |
|-------------------------------|--------------------------------------|
| POLÍGONO DE LOCALIDAD | × Banco de Materiales |
| ■ Urbana | * Mina |
| ■ Rural | ■ Fango |
| VÍAS DE COMUNICACIÓN | ■ Pantano |
| — Federal Pavimentada Libre | — Lindero |
| — Estatal Pavimentada Cuota | CORRIENTE DE |
| — Estatal Pavimentada Libre | — Intermite |
| — Terracería | — Perenne |
| — Brecha | — Canal |
| — Vereda | ■ Municipio de San Luis Río Colorado |
| — Vía Férrea | ■ Límites Estatales |
| — Aeropuerto | — Límite Internacional |
| — Pavimentada | CURVA DE NIVEL |
| — Pista de Aviación | — Maestra acotada @ 100m |
| — Instalación de Comunicación | — Ordinaria a cada 20m |
| — Línea de Comunicación | |
| — Linead de transmisión | |

MEDIO FISICO NATURAL TOPOGRAFÍA

MEXICO ITRF 2008 UTM Zone 11 N
 Proyección: Transverse Mercator
 Datum: ITRF 2008
 Falso Este: 500,000.0000
 Falso Norte: 0.0000
 Meridiano Central: -117.0000
 Factor de Escala: 0.9996
 Latitud de Origen: 0.0000
 Units: Meter

CLAVE DE PLANO:
MFN4A

Sello y Firma de
 Autoridad Municipal que Aprueba

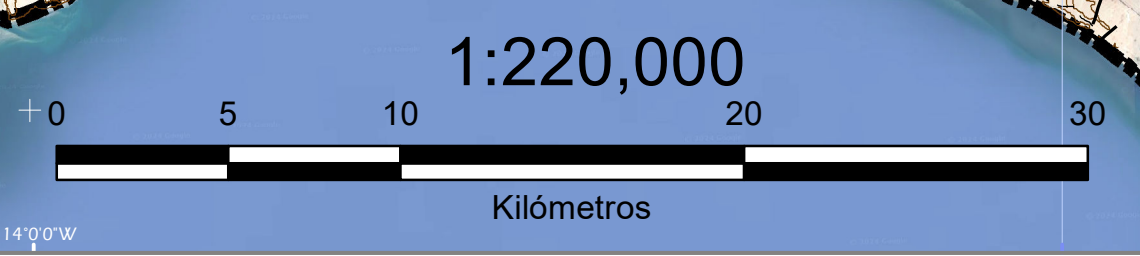

SAN LUIS RÍO COLORADO
 Treinta Ayuntamiento
 ARQLAB
 Diciembre de 2024