PROGRAMA MUNICIPAL DE DESARROLLO URBANO DE SAN LUIS RÍO COLORADO, SONORA

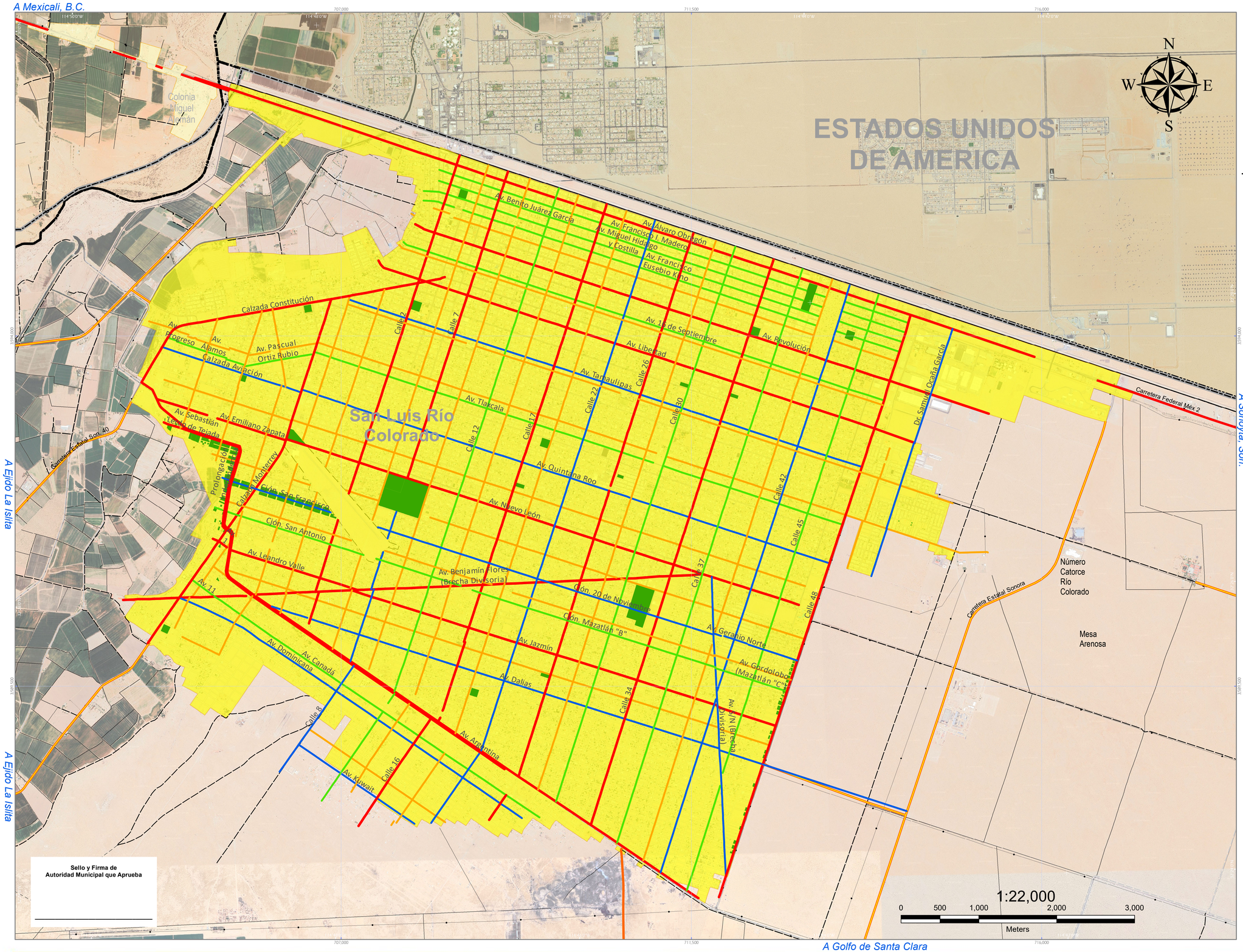

SIMBOLOGÍA

POLÍGONO DE LOCALIDAD
- Urbana
- Rural
- Manzanas

VÍAS DE COMUNICACIÓN
- Federal Pavimentada Libre
- Estatal Pavimentada Cuota
- Estatal Pavimentada Libre
- Terracería
- Brecha
- Vereda
- Aeropuerto
- Línea de Comunicación
- Linead de transmisión
- Lindero
- Municipio de San Luis Río Colorado
- Límites Estatales
- Límite Internacional

ESPACIOS PÚBLICOS
- ESPACIOS PÚBLICOS

JERARQUIA VIAL
- Vialidades Primarias
- Vialidades Colectoras
- Vialidades Subcolectoras
- Vialidades Acceso a

Rango de Personal Ocupado	Número de Empresas	Proporción
0 a 5 personas	6609	83.690%
6 a 10 personas	652	8.256%
11 a 30 personas	458	5.800%
31 a 50 personas	66	0.836%
51 a 100 personas	64	0.810%
101 a 250 personas	17	0.215%
251 y más personas	31	0.393%

MUNICIPIO
CONECTIVIDAD ENTRE ESPACIOS PÚBLICOS

MEXICO ITRF 2008 UTM Zone 11N
Proyección: Transverse Mercator
Datum: ITRF 2008
Falso Este: 500,000.0000
Falso Norte: 0.0000
Meridiano Central : -117.0000
Factor de Escala: 0.9996
Latitud de Origen: 0.0000
Units: Meter

CLAVE DE PLANO:

MUN- 36

SAN LUIS RÍO COLORADO
Treinta Ayuntamiento
1 2 3 0
ARQLAB

Diciembre de 2024

Archivo: MUN_36_0265500001_CONECTIVIDAD_SLRC_PMDU_90x60.MXD